

# Perfis de pagamentos por cartão de crédito

## Índice

- 1 [Visão Geral](#)
- 2 [Cadastrando perfis de pagamento por cartão de crédito](#)

## Visão Geral

Os perfis de pagamentos por cartão de crédito são as condições que o cliente terá no momento em que for realizar a liquidação das faturas

## Cadastrando perfis de pagamento por cartão de crédito

**ACESSO:** Configuração Menu Financeiro Submenu Configurações Gerais Painel Perfis de pagamentos por cartão de crédito

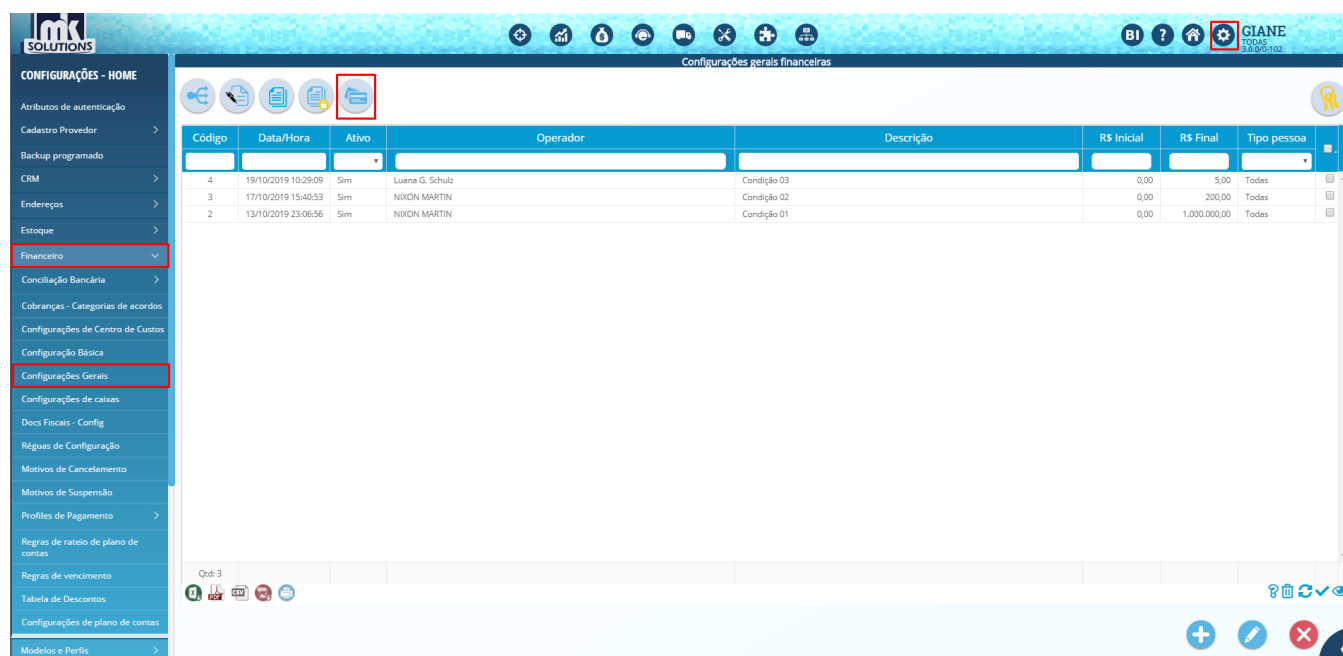

The screenshot displays the GIANE 3.0.0.0-102 software interface. On the left, a navigation menu is visible with 'Configurações - HOME' at the top. Underneath, various configuration options are listed, including 'Financieiro', 'Conciliação Bancária', 'Cobranças - Categorias de acordos', 'Configurações de Centro de Custos', 'Configuração Básica', and 'Configurações Gerais', which is highlighted with a red box. The main area shows a table titled 'Configurações gerais financeiras' with columns for 'Código', 'Data/Hora', 'Ativo', 'Operador', 'Descrição', 'R\$ Inicial', 'R\$ Final', and 'Tipo pessoa'. The table contains three rows of data:

Código	Data/Hora	Ativo	Operador	Descrição	R\$ Inicial	R\$ Final	Tipo pessoa
4	19/10/2019 10:29:09	Sim	Luana G. Schulz	Condição 03	0,00	5,00	Todas
3	17/10/2019 15:40:53	Sim	NIXON MARTIN	Condição 02	0,00	200,00	Todas
2	13/10/2019 23:06:56	Sim	NIXON MARTIN	Condição 01	0,00	1.000.000,00	Todas

Para cadastrar um novo perfil de pagamento clique no botão 'Incluir novo perfil de recebimento'

Configurações gerais financeiras

Código	Data/Hora	Ativo	Operador	Descrição	R\$ Inicial	R\$ Final	Tipo pessoa
4	19/10/2019 10:29:09	Sim	Luana G. Schulz		0,00	5,00	Todas
3	17/10/2019 15:40:53	Sim	NIXON MARTIN		0,00	200,00	Todas
2	13/10/2019 23:06:56	Sim	NIXON MARTIN		0,00	1.000.000,00	Todas

Cartões - Gerenciar perfil

**Cadastro de perfil de pagamentos:**

Código  Ativo  Data/Hora  Operador

Tipo de pessoa  Descrição

Valor inicial  Valor final

[➔](#)

Ord: 3

O operador deverá informar:

- **Código:** Código auto numerável atribuído pelo banco de dados (bloqueado para edição)
- **Ativo(SIM/NÃO):** Define se a regra está ativa
- **Data/Hora:** Data e hora do cadastro
- **Operador:** Operador de cadastro
- **Tipo de Pessoa:** Tipo de cliente que aciona esta regra
  - Física
  - Jurídica
  - Todas
- **Descrição:** Descrição identificativa do perfil ou regra
- **Valor inicial:** Valor inicial para enquadramento da regra
- **Valor final:** Valor final para enquadramento da regra

Clique no botão 'Próxima etapa' para seguir para o próximo passo do cadastro

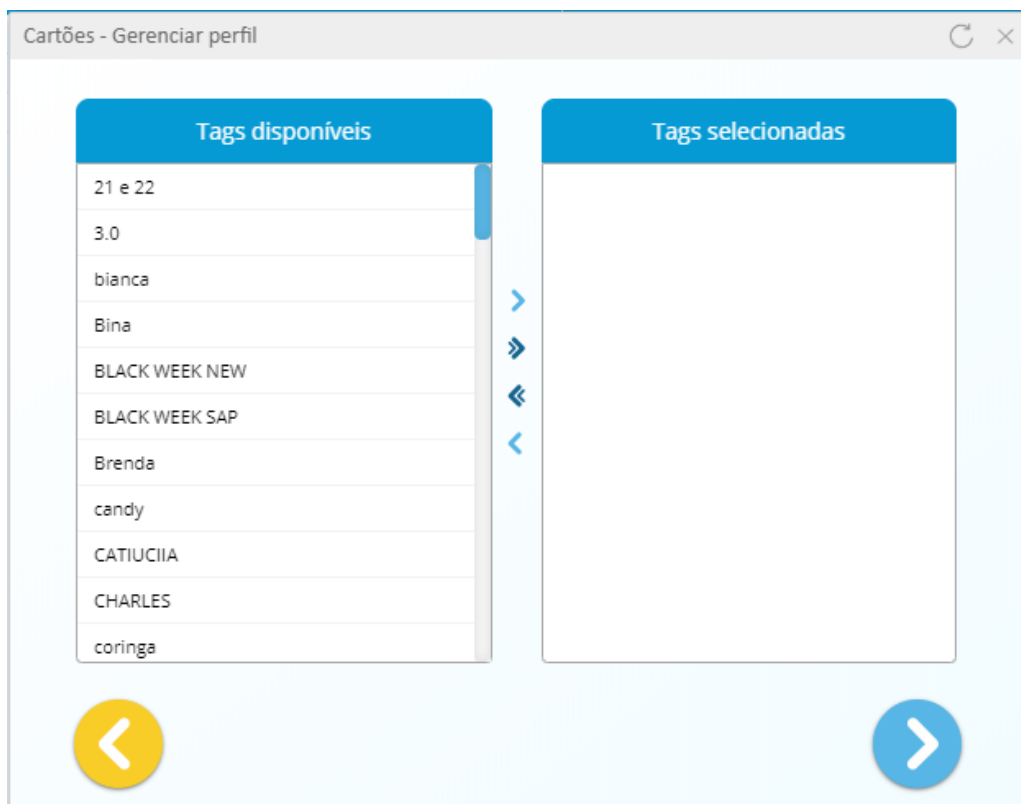

Passa para o lado direito as TAGs, caso queira limitar a condição por esse parâmetro.

Clique no botão 'Próxima etapa' para seguir para o próximo passo do cadastro.

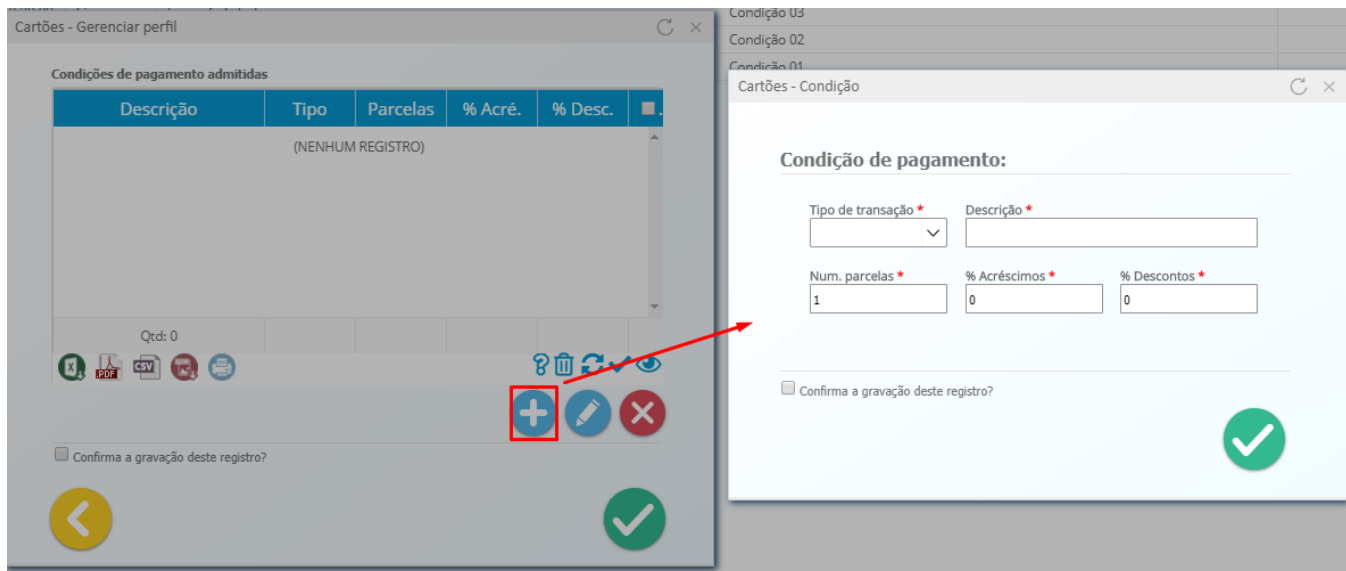

Esta é a última etapa do cadastro e é onde será feita a inserção das condições de pagamento. Clique no botão 'Incluir nova condição de pagamento'

O operador deverá informar:

- **Tipo de transação:** Tipo de transação admitida para esta condição
  - Crédito
  - Débito
- **Descrição:** Descrição identificativa da condição de pagamento
- **Num. parcelas:** Número de parcelas
  - Quando o tipo de transação é Débito apenas uma parcela será considerada
- **% Acréscimos:** Percentual total de acréscimos a serem adicionados ao valor da parcela
- **% Descontos:** Percentual total de descontos a serem subtraídos do valor da parcela

Confirme a gravação do registro para efetivar o cadastro da condição e clique no botão 'Finalizar'

Confirme a gravação do registro para efetivar o cadastro do perfil de pagamento e clique no botão 'Finalizar'

Pronto! O perfil de pagamento por cartão de crédito foi cadastrado